UGSEL
Éduquer... tout un sport !

Les anneaux olympiques

Liberté • Égalité • Fraternité
RÉPUBLIQUE FRANÇAISE

MINISTÈRE DE L'ÉDUCATION NATIONALE

MINISTÈRE DES SPORTS

MA RENTRÉE AVEC L'UGSEL

LE 22 SEPTEMBRE 2023

Matin et/ou après-midi (Ou une autre date à votre convenance)
Sur la cour de votre école, ou au stade, ou à la salle de sport, …

Construisons ensemble l'Héritage 2024

Collaborer à une **œuvre commune**

Créer des **liens de fraternité**

Partager des **moments forts**

Vivre en équipe multi-niveaux, un temps d'activités au sein de l'école,pour fédérer les élèves, les équipes pédagogiques.

Accueillir, servir, relier et transmettre
sont les enjeux fondamentauxdu projet éducatif de l'Ugsel.

LES ANNEAUX OLYMPIQUES

But du jeu : Faire circuler l'anneau olympique sans jamais se détacher les mains. À l'issue du tour de jeu, déposer l'anneau à sa place sur la cour de l'école pour reconstituer les anneaux olympiques.

NOMBRE DE JOUEURS

8 joueurs par cerceau. De PS à CM.

MATÉRIEL

5 anneaux (cerceaux) correspondant aux couleurs olympiques (bleu, noir, rouge, jaune et vert).

Chaque membre de l'équipe porte une **chasuble** de la couleur de l'anneau qui leur est attribué ou alors demander aux enfants de porter des tee-shirts de couleur

Au sol, sur la cour, **des repères** pour déposer les cerceaux :

- Soit les cerceaux tracés au sol (en blanc) et chaque équipe doit savoir où déposer le cerceau (le poser à la bonne place).
- Soit des cercles tracés et au milieu une étiquette de la couleur.

ÉTAPES DE LA RENCONTRE

Étape 1 : Lecture du serment olympique adapté aux élèves.

Étape 2 : Mot du chef d'établissement
Thématiques au choix :

- Jouer ensemble
- Se rassembler
- Lancement de l'année sportive
- Qu'est-ce que les JO ?
- Les anneaux olympiques

Étape 3 : Mise en place et entrainement

Faire circuler le cerceau de son équipe(Respect – Entraide – Effort)

Mise en place et entrainement

Étape 4 :

- Dès que le dernier joueur a terminé, il court déposer le cerceau pour reconstituer les anneaux olympiques sur la cour.
- De loin, il est guidé par le reste de l'équipe

Étape 5 : Chantons le respect

- Respect de Glen Hoël : https://www.youtube.com/watch?v=bZyH_MvJ7sk
- Main dans la main de Elea Zalé : https://www.youtube.com/watch?v=3uAW_A7b-bM
- « La chanson du respect » : https://www.youtube.com/watch?v=w9SNvI1IyEg

UGSEL

ORGANISATION

Deux Zones

- Une zone de jeu de 5 équipes.
- Une zone pour dessiner les anneaux.

Pour dix équipes (deux fois chaque couleur), prévoir deux zones de construction des anneaux.

Au signal ou au lancement de la musique (Chariots de feu – Vangelis ou Musique officiel Rio 2016), chaque équipe fait circuler le cerceau d'élève à élève sans lâcher la main.

Lorsqu'il a terminé, le dernier élève court déposer son cerceau au bon endroit pour participer à l'élaboration du tableau des anneaux olympiques.

1. Passage du cerceau - Zone de jeu

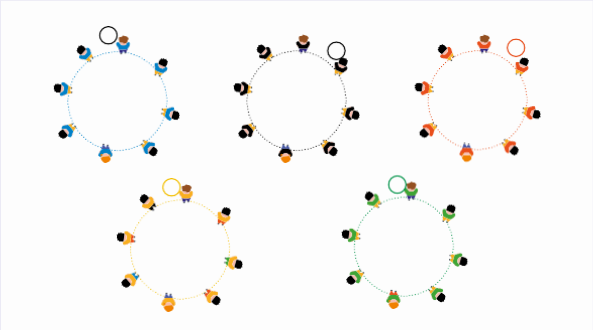

2. Zone de dessin

Ma Rentrée avec l'Ugsel est :

Un temps pour

- Fédérer l'équipe éducative, les enfants, les parents, …
- Communiquer avec les parents, les médias, …
- Jouer ensemble
- Fraterniser

Car à l'école, c'est Vivre ensemble/ Coopérer/ Faire équipe/ Partager

En jouant tous à un même jeu

- En même temps, ou les unes après les autres, selon le nombre d'équipes

En chantant tous ensemble !

Proposition de déroulement

Les jours précédents …

➪ Prendre un peu de temps dans chaque classe pour présenter le dispositif « Ma rentrée avec l'UGSEL »

- Un temps pour…
- En jouant à un jeu …
- Annoncer la composition des équipes
- Présenter le jeu
- Découvrir les chants et s'y entrainer

➪ Constituer les équipes

➪Inviter les médias (presse locale notamment) à l'aide de la fiche « Communiqué de presse »

Le Jour J

➪ Se réunir sur le lieu prévu

- Accueil par le chef d'établissement

➪ Mettre en place le jeu

➪ Remettre un flyer à chaque enfant

➪ Chanter tous ensemble

Pour communiquer, partager, valoriser ma participation à Ma rentrée avec l'UGSEL, je publie des photos, des vidéos sur les réseaux sociaux en mentionnant le **#marentréeavecl'UGSEL** dans chacune de mes publications.

UGSEL

Communiqué de presse

L'UGSEL Vendée, c'est quoi ?

- **Un logo** :

FÉDÉRATION SPORTIVE ÉDUCATIVE DE L'ENSEIGNEMENT CATHOLIQUE

Un slogan : Eduquer tout un sport !

Une mission principale dans le premier degré : Promouvoir l'Education Physique et sportive et coordonner l'enseignement de l'EPS

Des moyens multiples :

- Mise à disposition de matériel et d'outils pédagogiques
- Accompagnement pédagogique et organisationnel par l'éducateur sportif
- Propositions de projets à l'initiative des commissions maternelle et élémentaire
- Animations pédagogiques auprès des enseignants

Flyers à l'intention des parents

Gratuits grâce à notre partenaire « Crédit Mutuel Océan », ils sont à commander au secrétariat de l'UGSEL Vendée dès que vous avez décidé de participer à ce dispositif :
02 51 62 72 61 – ugsel85@ddec85.org
Ils sont ensuite à remettre le **jour de votre animation** aux enfants ayant participé.

De format A6, ils se présentent en recto-verso

Recto

Verso

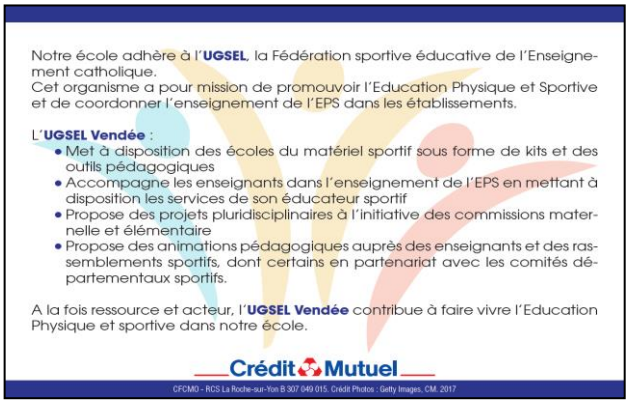

Notre école adhère à l'**UGSEL**, la Fédération sportive éducative de l'Enseignement catholique.
Cet organisme a pour mission de promouvoir l'Education Physique et Sportive et de coordonner l'enseignement de l'EPS dans les établissements.

L'**UGSEL Vendée** :
- Met à disposition des écoles du matériel sportif sous forme de kits et des outils pédagogiques
- Accompagne les enseignants dans l'enseignement de l'EPS en mettant à disposition les services de son éducateur sportif
- Propose des projets pluridisciplinaires à l'initiative des commissions maternelle et élémentaire
- Propose des animations pédagogiques auprès des enseignants et des rassemblements sportifs, dont certains en partenariat avec les comités départementaux sportifs.

A la fois ressource et acteur, l'**UGSEL Vendée** contribue à faire vivre l'Education Physique et sportive dans notre école.

Crédit Mutuel

CFCMO - RCS La Roche-sur-Yon B 307 049 015. Crédit Photos : Getty Images, CM. 2017

ÉDUQUER… TOUT UN SPORT !

UGSEL Vendée
6 Route de Mouilleron - CS 20059 - 85002 LA ROCHE SUR YON
Tél.: 02.51.62.72.61 - ugsel85@ddec85.org - www.ugsel.ddec85.org